

## Zabiegi

Z biegiem czasu wiek i codzienne życie pozostawiają ślady na skórze każdego z nas. Czasami sama natura potrzebuje trochę pomocy. Wspólnie znajdziemy odpowiedni zabieg.

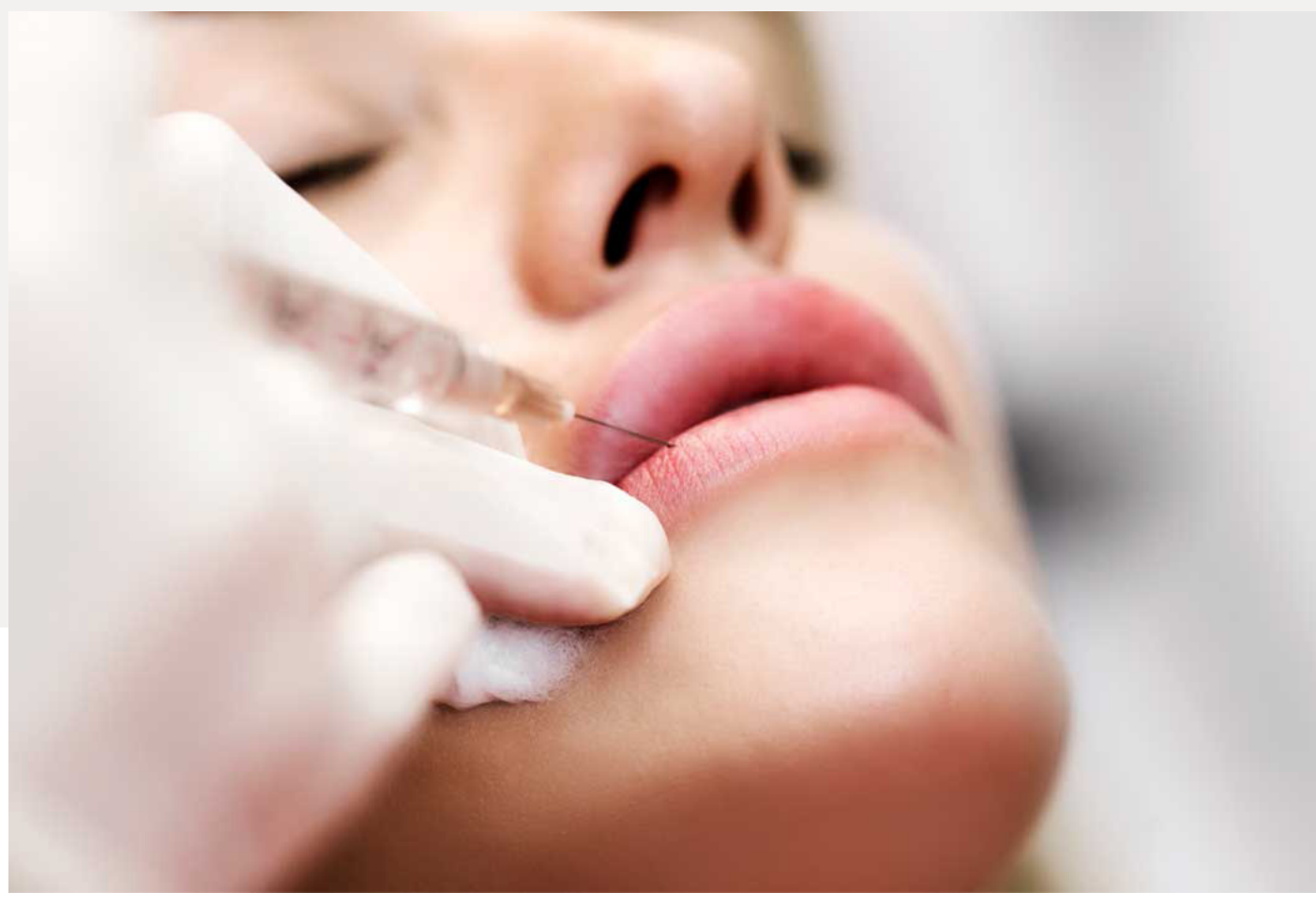

### Toksyna botulinowa (Botoks)



W trakcie życia na skórze pojawiają się zmarszczki mimiczne, które są spowodowane aktywnymi ruchami mięśni. Iniekcje z toksyny botulinowej prowadzą do rozluźnienia tych mięśni, a następnie także do wygładzenia skóry. Efekty Botoksu pojawiają się kilka dni po wstrzyknięciu i rozwijają się przez kolejne dwa tygodnie. To, czy zmarszczki zostaną całkowicie usunięte, zależy od głębokości zmarszczek. Zabieg należy kontynuować w przypadku głębszych zmarszczek. Możliwe są również kombinacje z innymi zabiegami.

#### BOTULINUM STOSUJE SIĘ W TERAPII ZMARSZCZEK MIMICZNYCH TAKICH JAK:

- kurze łapki (zmarszczki po bokach oczu),
- zmarszczki na czole,
- w okolicach kątek ust
- w terapii brukowanej brody - marszczącej się brody,
- w leczeniu migreny i
- nadmiernej potliwości (szczególnie pod pachami)

### Kwas hialuronowy



Kwas hialuronowy występuje naturalnie w organizmie i jest przez niego bardzo dobrze tolerowany. Dzięki wypełniaczom z usieciowanym kwasem hialuronowym można wypełnić nie tylko powierzchowne, ale także głębokie zmarszczki; utracona objętość zostaje odzyskana, a twarz można delikatnie wymodelować. Kwas hialuronowy ma zdolność wiązania płynów w organizmie, dzięki czemu skóra wygląda na bardziej jędrną i sprężystą. Efekt widoczny jest natychmiast. Po zabiegu mogą wystąpić drobne siniaki i obrzęki (szczególnie po zabiegu powiększania i modelowania ust).

#### ZABIEGI Z WYKORZYSTANIEM KWASU HIALURONOWEGO:

- redukcja zmarszczek - zmarszczek marionetkowych,
- bruzd nosowo-wargowych,
- redukcja zmarszczek nad górną wargą,
- zwiększenie objętości i nawilżenia ust, poprawa konturu ust,
- podniesienie kącików ust,
- redukcja cieni, modelowanie twarzy - policzków, brody, linii żuchwy,
- korekcja kształtu nosa,
- rewitalizacja objętości grzbietu dłoni

### Profilo\*



Profilo\* jest unikalnym zabiegiem dla zmęczonej, odwodnionej i zwiotczalejącej skóry. Celem zabiegu jest intensywne nawilżenie i przebudowa skóry oraz tkanki podskórnej. Dzięki wysoko skoncentrowanemu kwasowi hialuronowemu skóra jest nawilżana od wewnątrz, dzięki czemu wygląda na bardziej jędrną i świeższą. Drobne zmarszczki zostają wygładzone. Stymulowany jest proces produkcji kwasu hialuronowego, wspomaganą syntezą elastyny i kolagenu. Jakość skóry ulega trwałej poprawie, a starzenie się skóry jest wyraźnie spowolnione. Optymalnie zalecane są 2 zabiegi w odstępie 4 tygodni, a następnie odświeżenie po 6-8 miesiącach.

#### ZABIEG PROFILO STOSUJE SIĘ ABY OSIĄGNĄĆ EFEKT

poprawy struktury, elastyczności i nawilżenia skóry twarzy, szyi, dekoltu ramion, dłoni oraz spłycenia zmarszczek (zwalczą/zapobiega wiotczeniu skóry).

### Terapia osoczem bogatopłytkowym PRP



Terapia autologicznym osoczem bogatopłytkowym krwi PRP (Platelet Rich Plasma), znana również jako wampirzy lifting, jest skuteczną i naturalną metodą odmładzania skóry na twarzy i ciele. W celu uzyskania PRP najpierw pobiera się krew żylną. Składniki krwi są oddzielane podczas procesu wirowania w wirówce. Osocze bogatopłytkowe (PRP) zawiera szczególnie duże ilości czynników wzrostu i cytokin, które są wstrzykiwane w skórę cienką igłą. To naturalnie stymuluje odnowę skóry i zapobiega jej przedwczesnemu starzeniu. Dzięki składnikom aktywnym, które pobudzają regenerację i kompleksową biostymulację skóry głowy PRP ma swoje zastosowanie również w stymulowaniu wzrostu włosów.

#### PRP JEST STOSOWANE W ZABIEGACH:

- odmładzania i odnowy skóry: twarzy, szyi, dekoltu, naturalnej redukcji zmarszczek,
- redukcji cieni,
- leczenia blizn,
- wspomagania wzrostu włosów

### Mezoterapia estetyczny



Mezoterapia estetyczna stosowana jest profilaktycznie i regenerująco przy pierwszych oznakach starzenia. Dzięki mikroiniekcjom indywidualnie skomponowanych składników aktywnych skóra jest optymalnie nawilżona i gładza a twarz nabiera blasku. Znamy ten efekt również jako Mesoglow. Jeszcze silniejszy efekt osiągamy poprzez połączenie zabiegu mezoterapii i zabiegu osoczem bogatopłytkowym (PRP). Aby uzyskać trwały efekt, zaleca się wykonanie serii minimum 3-4 zabiegów.

#### MEZOTERAPIA ESTETYCZNA STOSOWANA JEST W CELU:

- wypełniania drobnych zmarszczek,
- poprawy jakości skóry o dużych porach, zmęczonej, matowej ;
- regeneracji skóry zniszczonej słońcem, paleniem;
- jako terapia plam pigmentowych,
- stymulacji wzrostu włosów,
- redukcji rozstępów i blizn

### Akupunktura estetyczna

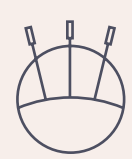

Akupunktura twarzy tradycyjną metodą medycyny chińskiej w sposób naturalny wpływa na poprawę kondycji i wyglądu skóry. Zabieg jest prawie bezbolesny bez skutków ubocznych a jednocześnie niezwykle skuteczny. Mimika twarzy pozostaje nieograniczona. Dzięki stymulacji cienkimi igłami zmarszczki są delikatnie wygładzone już po 30 minutach. Pobudzone zostają procesy odnowy skóry, kontury twarzy są delikatnie napinane. Dzięki poprawie krążenia skóra nabiera blasku i łśni.

#### ZASTOSOWANIA AKUPUNKTURY ESTETYCZNEJ:

- naturalna redukcja zmarszczek
- poprawa napięcia skóry - delikatny efekt „liftingujący”
- poprawa odżywienia i nawilżenia skóry - stymulacja metabolizmu komórkowego i krążenia krwi.

### Nici PDO

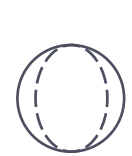

Za pomocą nici PDO możemy bez skalpela uzyskać efekt delikatnego liftingu i rewitalizacji skóry. Nici są wprowadzane do podskórnej tkanki tłuszczowej za pomocą igieł lub kaniuli. Stopniowo rozpuszczają się pod skórą, stymulując w ten sposób produkcję włókien kolagenowych, dzięki czemu skóra wydaje się bardziej jędrna i elastyczna. Za pomocą nici liftingujących z haczykami można unieść np. policzki do ich pierwotnej pozycji.

#### NICI PDO STOSUJE SIĘ:

- w celu naturalnego uniesienia policzków
- w celu redukcji zmarszczek i poprawy kondycji skóry pod oczami i po bokach oczu,
- w okolicach policzków i bruzdy nosowo-wargowej-efekt uniesienia
- w terapii opadających kącików ust,
- w celu redukcji zmarszczek górnej wargi, w okolicy szyi i na ramionach

### Iniekcyjna redukcja tkanki tłuszczowej



Aktywnym składnikiem podczas zabiegu iniekcyjnej redukcji zlokalizowanej tkanki tłuszczowej jest kwas dezoksycholowy, który również naturalnie występuje w organizmie człowieka i odgrywa kluczową rolę w trawieniu tłuszczów. Środek wstrzykuje się w tkankę tłuszczową cienką igłą. Składniki te powodują rozpuszczenie tłuszczu oraz zniszczenie błony komórkowej. Jest to tak zwany proces adipocytolizy. Pierwsze efekty widoczne są po 3-4 tygodniach. W zależności od wielkości złogu tłuszczowego może być potrzebnych kilka zabiegów.

#### INIEKCYJNA REDUKCJA ZLOKALIZOWANEJ TKANKI TŁUSZCZOWEJ STOSOWANA JEST W OKOLICACH:

- podbródka, policzków, brzucha, bocznych, bioder, wewnętrznej i zewnętrznej strony ud, pleców, ramion

### Peeling chemiczny



Peelingi chemiczne pozwalają usuwać martwe komórki naskórka, głęboko oczyszczają pory i wygładzają skórę. Komórki pobudzone są do szybszego wzrostu, cera staje się bardziej jednolita i zrewitalizowana. Nie wszystkie peelingi chemiczne są sobie równe. Istnieją wiele różnych rodzajów peelingów, różne głębokości złuszczenia i wiele składników uzupełniających takich jak np. witaminy. Za każdym razem są one dostosowane do indywidualnych cech skóry i jej problemów. Odpowiednio dobrany peeling chemiczny może na przykład zredukować plamy pigmentowe, wypryski lub trądzik, zregenerować szarą i zwiotczającą skórę.

Zalecana jest seria 3-4 zabiegów co 4 tygodnie.

Ponieważ po peelingu chemicznym skóra jest szczególnie wrażliwa na światło, po zabiegu należy stosować krem przeciwsłoneczny o wysokim współczynniku ochrony co najmniej 50+.

#### PEELING CHEMICZNY STOSOWANY JEST W LECZENIU:

- zmęczonej, matowej skóry
- drobnych zmarszczek
- plam pigmentacyjnych
- uszkodzeń słonecznych
- wyprysków i trądzika